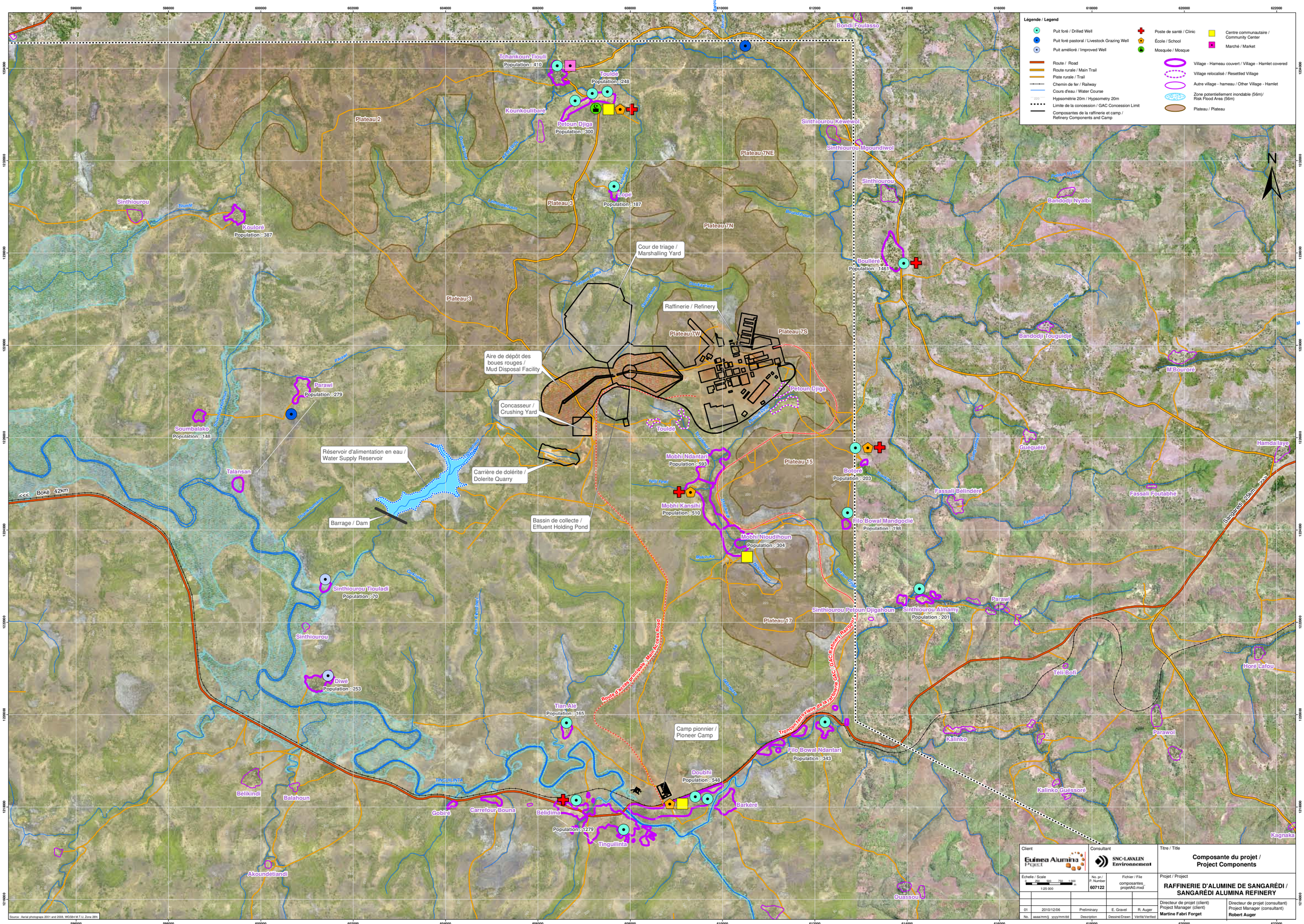
Légende / Legend
Puit foré / Drilled Well
Puit foré pastoral / Livestock Grazing Well
Puit amélioré / Improved Well
Route / Road
Route rurale / Main Trail
Piste rurale / Trail
Chemin de fer / Railway
Cours d'eau / Water Course
Hypsométrie 20m / Hypsometry 20m
Limite de la concession / GAC Concession Limit
Composantes de la raffinerie et camp / Refinery Components and Camp
Poste de santé / Clinic
École / School
Mosquée / Mosque
Centre communautaire / Community Center
Marché / Market
Village - Hameau couvert / Village - Hamlet covered
Village relocalisé / Resettled Village
Autre village - hameau / Other Village - Hamlet
Zone potentiellement inondable (56m)/ Risk Flood Area (56m)
Plateau / Plateau
N
Tchankoun-Tiouli
Population : 410
Touldé
Population : 248
Kounkoulibaré
Petoun Djiga
Population : 300
Lopé
Population : 187
Sinthiourou
Kouloré
Population : 387
Parawi
Population : 279
Soumbalako
Population : 148
Talansan
Sinthiourou Tiouladi
Population : 70
Diwé
Population : 253
Tian Alé
Population : 165
Bélikindi
Balahoun
Akoundetiandi
Gobiré
Carrefour Bouna
Bélidima
Population : 1279
Tinguilinta
Doubhi
Population : 548
Barkéré
Filo Bowal Ndantari
Population : 343
Mobhi Ndantari
Population : 593
Mobhi Kansihi
Population : 510
Mobhi Nioudihoun
Population : 304
Botoré
Population : 203
Filo Bowal Mandgodié
Population : 198
Sinthiourou Petoun Djigahoun
Sinthiourou Almamy
Population : 201
Kalinko
Kalinko Guessoré
Ouassou
Kagnaka
Parawol
Téli-Bofi
Horé Lafou
Fassali Foutabhé
Fassali Bélindéré
Guéguéré
M'Bouroré
Hamda laye
Bandodji Touguidjé
Bandodji Nyalbi
Boullé
Population : 1461
Sinthiourou
Sinthiourou Mgoundiwol
Sinthiourou Kéwéwol
Bondi Foulasso
Plateau 2
Plateau 3
Plateau 7NE
Plateau 7N
Plateau 7W
Plateau 7S
Plateau 15
Plateau 17
Cour de triage / Marshalling Yard
Raffinerie / Refinery
Aire de dépôt des boues rouges / Mud Disposal Facility
Concasseur / Crushing Yard
Réservoir d'alimentation en eau / Water Supply Reservoir
Carrière de dolérite / Dolerite Quarry
Barrage / Dam
Bassin de collecte / Effluent Holding Pond
Camp pionnier / Pioneer Camp
Route d'accès principale / Main Access Road
Tronçon ferroviaire de la raffinerie GAC / GAC Refinery Railway
Boké 42km
Sangarédi 235km
Source : Aerial photo(aps 2001 and 2008, WGS84 M.T.U. Zone 28N.
T:\PROJ\607122 - Sangaredi\4.0_Réalisation\4.5_SIG\ArcGIS\1Projet\MXD\Cartes_de_travail\composantes_projetA0.mxd
Client
Guinea Alumina Project
Consultant
SNC-LAVALIN Environnement
Titre / Title
Composante du projet / Project Components
Échelle / Scale
0 250 500 750 1 000 m
1:25 000
No. pr./ P. Number
607122
Fichier / File
composantes_projetA0.mxd
Projet / Project
RAFFINERIE D'ALUMINE DE SANGARÉDI / SANGARÉDI ALUMINA REFINERY
01 2010/12/06 Preliminary E. Gravel R. Auger
No. aaaa/mm/jj yyyy/mm/dd Description Dessiné/Drawn Vérifié/Verified
Directeur de projet (client) Project Manager (client)
Martine Fabri Forget
Directeur de projet (consultant) Project Manager (consultant)
Robert Auger